

Manual Invest BTrader Next



www.bancoinvest.pt/btrader

ÍNDICE

| | |
|--------------------------------------|----|
| PRINCIPAIS FUNCIONALIDADES | 2 |
| 1 - BARRA DE NAVEGAÇÃO E CONTA | 4 |
| 2 - BIBLIOTECA DE PRODUTO | 4 |
| 3 - JANELA DE NEGOCIAÇÃO | 6 |
| 4 - POSIÇÕES | 8 |
| 5 - LISTA DE FAVORITOS | 10 |
| 6 - GRÁFICOS | 11 |
| 7 - NEGOCIAÇÃO 1-CLIQUE | 14 |
| 8 - SENTIMENTO SOCIAL | 16 |
| 9 - PREFERÊNCIAS DO UTILIZADOR | 17 |
| ORDENS | 20 |
| HISTÓRICO | 20 |
| SALDOS DA CONTA | 21 |

A plataforma BTrader Next é uma plataforma web, que não requiere instalação e está disponível para qualquer browser com ligação à Internet.

Para aceder à sua conta BTrader Next clique no link:
<https://investbtrader.cfdonlinetrader.com/Main.html>

Seguidamente, coloque o seu Nome de Utilizador e a sua Palavra-Passe:



PRINCIPAIS FUNCIONALIDADES

Conheça a nova plataforma BTrader Next e as suas principais ferramentas para os seus investimentos.

- 1- BARRA DE NAVEGAÇÃO E CONTA
- 2- BIBLIOTECA DO PRODUTO
- 3- JANELA DE NEGOCIAÇÃO
- 4- POSIÇÕES
- 5- LISTA DE FAVORITOS
- 6- GRÁFICO
- 7- NEGOCIAÇÃO 1-CLIQUE
- 8- SENTIMENTO SOCIAL
- 9- PREFERÊNCIAS DO UTILIZADOR

The screenshot displays the BTRADER trading platform interface with several key components highlighted by numbered callouts:

- 1:** Search bar and navigation menu at the top left.
- 2:** Country selection list on the left sidebar.
- 3:** Order entry panel for 'Alemanha 30' with fields for 'Vender' and 'Comprar'.
- 4:** Order book and trade history table at the bottom left.
- 5:** 'Preferidos' (Favorites) list in the top center.
- 6:** Price chart for 'Alemanha 30' showing historical price movement.
- 7:** Market Pulse table in the top center showing various market indices.
- 8:** Client analytics dashboard showing 'Número de Clientes' and 'Valor da Posição'.
- 9:** News feed on the right side, featuring articles from Reuters about Apple.

1 - BARRA DE NAVEGAÇÃO E CONTA

A partir deste menu pode navegar entre os diferentes layouts configurados para o seu acesso; activar a negociação através de um clique; abrir uma watchlist predefinida ou criar uma nova; gerir as suas posições abertas e ordens pendentes; ter acesso a toda a informação de mercados; detectar padrões e oportunidades de trading; aferir o saldo da sua conta bem como os valores de margens utilizadas; ver informações sobre níveis de fecho automático de posições; aceder às preferências da sua conta e gerir opções dos dados de mercado ou liquidações e, por fim, configurar as opções de segurança da conta.



2 - BIBLIOTECA DE PRODUTO

Utilize as ferramentas de pesquisa e outros filtros na Biblioteca de Produto, para encontrar os activos que pretende transacionar.

Basta escrever o nome do activo; filtrar por instrumento cash ou forward; filtrar por tipo, localização, preço, performance ou volatilidade e, clicando no produto, tem acesso imediato à janela de negociação.

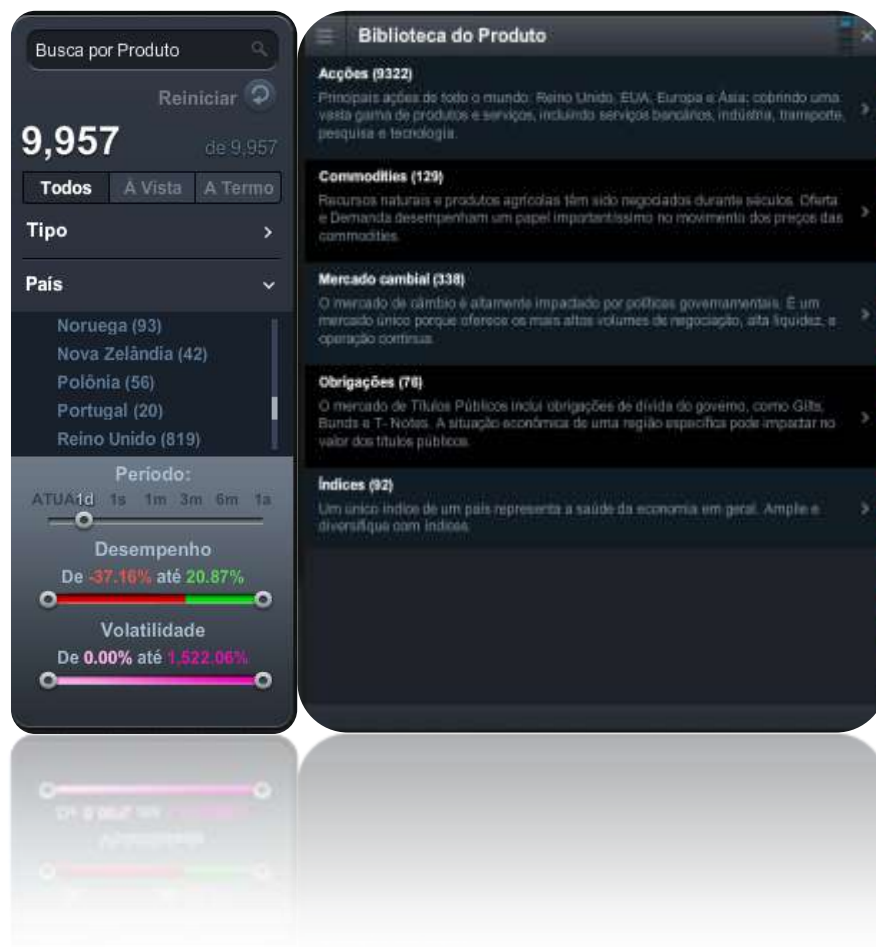

Clicando no símbolo atrás do nome do activo, terá acesso ao menu de opções:



- Abra uma janela de negociação a partir do menu do activo
- Active o gráfico para poder ver a performance do instrumento
- Abra o painel de cotações
- Aceda à Visão Geral do Produto
- Consulte o Sentimento de Clientes
- Veja as Notícias Reuters
- Crie um alerta de preço
- Adicione o activo à sua lista de preferidos
- Configure as Definições de Ordem

3 - JANELA DE NEGOCIAÇÃO

- Seleccione o Preço vender/comprar, conforme a execução pretendida.



- Defina os montantes a transacionar, por quantidade ou por valor nocional e defina o tipo de ordem (Ordem de Mercado, Ordem Limite e Ordem Stop de Entrada)



- Adicione o Stop Loss (fixo, dinâmico ou Stop Loss Garantido)

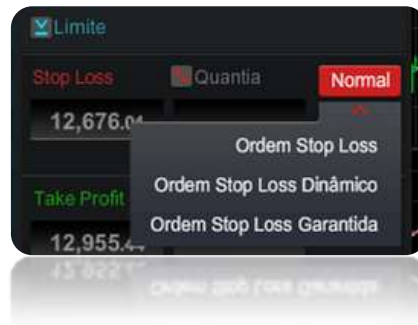

- Adicione o Take Profit



- Confirme os dados relativamente a margens e clique em Colocar Ordem, para submeter o seu negócio.



Na janela de negociação, pode confirmar o nível de spread aplicado à ordem, que é definido de acordo com a quantidade transacionada.



4 - POSIÇÕES

Monitorize e faça a gestão das suas posições através do menu Posições.



| Posição | Quantidade | Preço | Valor | Variação | Stop Loss | Take Profit | Stop | Take |
|------------|------------|-------------|-------------|----------|-----------|-------------|----------|----------|
| EURUSD | 100,000 | 1.18200 | €190,800.00 | 0.2% | €286.00 | €384.00 | 1.18201 | 1.18216 |
| Ouro | 20 | €27,440.84 | 1,388.37 | 8.9% | €135.93 | €1,312.00 | 1,388.37 | 1,388.77 |
| US S&P 500 | 50 | €196,568.47 | 2,511.66 | 0.2% | €212.44 | €2,518.40 | 2,518.88 | 2,511.66 |

Expanda a linha das suas posições para detalhes dos diferentes lotes e transacções. Desta forma, pode optar por fechar a posição de forma global, ou apenas um dos lotes negociados, clicando no símbolo (cruz vermelha) do lote ou da posição.



| Posição | Quantidade | Preço | Valor | Variação | Stop Loss | Take Profit | Stop | Take |
|------------|------------|-------------|-------------|----------|-----------|-------------|----------|----------|
| EURUSD | 100,000 | 1.18200 | €190,800.00 | 0.2% | €193.59 | €384.00 | 1.18188 | 1.18216 |
| Ouro | 20 | €27,440.84 | 1,388.30 | 8.0% | €407.88 | €1,312.00 | 1,388.48 | 1,388.28 |
| Ouro | 30 | €24,371.82 | 1,388.37 | - | - | - | - | - |
| Ouro | 30 | €27,440.64 | 1,388.37 | - | - | - | - | - |
| US S&P 500 | 50 | €196,568.47 | 2,511.66 | 0.2% | €212.42 | €2,518.40 | 2,518.83 | 2,511.42 |
| US S&P 500 | 30 | €196,568.47 | 2,511.66 | - | - | - | - | - |

A ordem de fecho é criada automaticamente pela BTrader Next, sendo apenas necessária a validação da mesma.



| | | | | | | | | |
|------|----|------------|----------|------|---------|-----------|----------|----------|
| Ouro | 20 | €24,371.82 | 1,388.37 | 8.0% | €407.87 | €1,312.00 | 1,388.53 | 1,387.13 |
| Ouro | 30 | €24,371.82 | 1,388.37 | - | - | - | - | - |



Pode monitorizar a quantidade de cada activo que está a negociar (A); o valor nominal das suas posições (B); o preço médio (C); o valor de margens de cada posição, em percentagem do valor de conta e em moeda (D); a globalidade das posições (D); e os seus ganhos/perdas (E). Ainda, pode gerir o stop loss para a posição (F); o take profit para a posição (G); os preços actuais do instrumento financeiro (H) e, por fim, alterar e configurar ordens (I).

É possível activar ou desactivar a compensação das posições em conta. Com esta funcionalidade desactivada tem, para o mesmo instrumento, posições longas e curtas em simultâneo (J).

| Instrumento | Unidades | Valor Nominal | Preço Médio | Margem | Stop Loss | Take Profit | Preço Atual | Controlo |
|----------------------------|----------|---------------|-------------|--------|-----------|-------------|-------------|----------|
| EURUSD | 100,000 | €100,000.00 | 1,18200 | 3.2% | €789.58 | - | 1,18215 | [I] |
| Ouro | 75 | €92,012.77 | 1,286.30 | 3.9% | €407.95 | - | 1,286.26 | [I] |
| O11-ST-34EXF5 14.33 | 38 | €34,871.83 | 1,286.27 | - | - | 1,712.08 | - | [I] |
| O11-ST-34CS05 / 27.35 2517 | 25 | €27,440.54 | 1,286.31 | - | - | - | - | [I] |
| US SPX 500 | 54 | €106,598.47 | 2,511.66 | 5.2% | €212.43 | - | 2,511.43 | [I] |
| O11-ST-34EX35 14.33 | 19 | €18,368.47 | 2,511.88 | - | - | - | - | [I] |

5 - LISTA DE FAVORITOS

Crie as suas listas de favoritos e tenha a informação de mercado dos activos seleccionados. Organize as listagens pelo nome ou performance do instrumento e monitorize os mínimos e máximos da sessão atingidos e as variações diárias em percentagem ou moeda.

Nesta janela, utilize o link da mesma cor para um gráfico e janela de negociação. Ao clicar num activo na listagem, todas as janelas do mesmo grupo assumem o mesmo instrumento.

Active, a partir da sua lista, a janela de negociação, para poder executar negócios no activo financeiro pretendido.



| PRODUTO | MÍNIMO | MÁXIMO | DESEMPENHO | | VENDER | COMPRAR |
|-----------------------|-----------|-----------|------------|--------|----------------------|-----------|
| UK 100 | 7,317.81 | 7,384.06 | ▲ 0.68% | 50.16 | 7,375.10 | 7,378.60 |
| US 30 | 22,330.67 | 22,384.25 | ▲ 0% | 0.19 | 22,372.94 | 22,376.34 |
| US SPX 500 | 2,507.20 | 2,517.02 | ▲ 0.24% | 6.08 | 2,515.93 | 2,516.73 |
| Alemanha 30 | 12,703.02 | 12,839.76 | ▲ 0.92% | 117.49 | 12,834.93 | 12,836.93 |
| Hong Kong 50 | 27,356.9 | 27,618.1 | ▲ 0.61% | 169.6 | 27,582.6 | 27,592.6 |
| Índia 50 | 9,744.7 | 9,846.7 | ▲ 0.34% | 34.1 | 9,788.6 | 9,800.6 |
| Ouro | 1,281.40 | 1,290.72 | ▼ 0.21% | 2.77 | 1,284.10 | 1,284.70 |
| Prata | 16.674 | 16.903 | ▼ 0.53% | 10.1 | 16.754 | 16.794 |
| GBP/USD | 1.33491 | 1.34460 | ▼ 0.31% | 42.4 | 1.33982 | 1.34006 |
| EUR/USD | 1.17718 | 1.18334 | ▲ 0.19% | 23.4 | 1.18089 | 1.18104 |
| USD/JPY | 112.206 | 112.749 | ▲ 0.27% | 30.95 | 112.641 | 112.661 |
| AUD/USD | 0.78157 | 0.78607 | ▼ 0.21% | 17 | 0.78382 | 0.78400 |
| EUR/GBP | 0.87637 | 0.88432 | ▲ 0.51% | 45.25 | 0.88124 | 0.88149 |
| GBP/JPY | 150.174 | 151.318 | ▼ 0.04% | 6.2 | 150.917 | 150.972 |
| EUR/JPY | 132.283 | 133.130 | ▲ 0.47% | 62.8 | 133.024 | 133.049 |
| USD/CHF | 0.96691 | 0.97226 | ▼ 0.12% | 12.6 | 0.96874 | 0.96900 |
| Apple | | | | | Apenas na Conta Real | |
| Alphabet Inc. Class A | | | | | Apenas na Conta Real | |

6 - GRÁFICOS

Na janela do gráfico, tem mais de 80 indicadores técnicos disponíveis, acessíveis através de um interface muito simples e intuitivo.

Com uma ferramenta de reconhecimento de padrões técnicos, consegue identificar as oportunidades de negócio disponíveis.



Utilize o triângulo azul para efectuar o fecho da posição, aceder à ordem que tem para o activo e para a modificar (A).

Para configurar o tempo de apresentação da informação, pode alterar a temporalidade de cada vela e aceder aos seus layouts gravados, utilizando os diferentes ícones disponíveis na barra (B).

Pode abrir uma caixa de informação, onde consulta a cotação de compra/venda, o máximo/mínimo do activo e os diferentes instrumentos técnicos adicionados para o activo. (C)

A partir deste menu aceda (D) aos seus layouts personalizados do gráfico (onde pode personalizar os estilos e as cores) e às definições avançadas.



Para facilitar as suas análises, altere rapidamente o tamanho do gráfico através da opção (E).

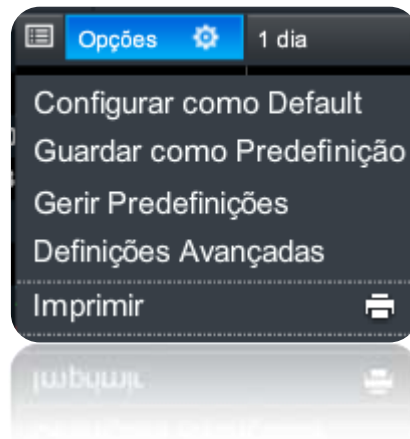

Escolha um dos diferentes tipos de gráfico e adapte a informação ao seu perfil (F), entre linha, velas, Renko e Kagi.



Utilize um ou mais instrumentos de análise técnica (G) para identificar tendências no activo, como médias móveis simples, exponenciais, RSI, IchiMoku, Pivot Points, etc.

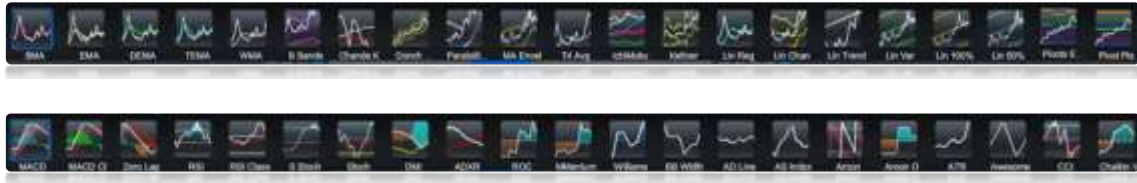

Utilize as diferentes ferramentas de desenho (H) disponíveis para complementar a sua interpretação do gráfico.



Utilize a ferramenta de Padrões para identificar no gráfico do instrumento, padrões técnicos definidos por si (I).



Accione as ferramentas de zoom para melhor analisar a informação do gráfico (J).

7 - NEGOCIAÇÃO 1-CLIQUE



Esta funcionalidade permite abrir ou fechar um negócio com apenas um clique.

Depois de activar esta opção na barra das ferramentas, faça a pré definição das suas ordens, para que a ordem automática seja executada de acordo com os seus objectivos de negociação.



Para que a mesma seja executada, precisa apenas de clicar sobre o preço de compra/venda do activo.

| PRODUTO | MÍNIMO | MÁXIMO | DESEMPENHO | | VENDER | COMPRAR |
|--------------|-----------|-----------|------------|-------|-----------|-----------|
| UK 100 | 7,521.62 | 7,545.49 | ▲ 0.02% | 2.19 | 7,535.04 | 7,537.54 |
| US 30 | 23,016.38 | 23,051.34 | ▲ 0.13% | 30.03 | 23,047.34 | 23,051.34 |
| US SPX 500 | 2,557.93 | 2,560.73 | ▲ 0.05% | 1.47 | | |
| Alemanha 30 | 13,002.74 | 13,059.75 | ▲ 0.36% | 47.48 | | |
| Hong Kong 50 | 28,617.4 | 28,726.4 | ▲ 0.2% | 59.8 | | |
| Índia 50 | 10,189.1 | 10,249.9 | ▲ 0.15% | 16.3 | | |
| Ouro | 1,279.35 | 1,289.27 | ▼ 0.35% | 4.55 | 1,2 | 4 |
| Prata | 16.912 | 17.128 | ▼ 0.4% | 6.95 | 1 | 5 |

| PRODUTO | MINIMO | MÁXIMO | DESEMPENHO | VENDER | COMPRAR |
|--------------|-----------|-----------|------------|--------|-----------|
| UK 100 | 7,521.62 | 7,545.49 | ▲ 0.02% | 1.73 | 7,534.58 |
| US 30 | 23,016.38 | 23,051.34 | ▲ 0.13% | 30.03 | 23,047.34 |
| US SPX 500 | 2,557.93 | 2,560.73 | ▲ 0.05% | 1.47 | |
| Alemanha 30 | 13,002.74 | 13,059.75 | ▲ 0.35% | 46.05 | |
| Hong Kong 50 | 28,617.4 | 28,726.4 | ▲ 0.2% | 58.8 | |

| PRODUTO | MINIMO | MÁXIMO | DESEMPENHO | VENDER | COMPRAR |
|-------------|-----------|-----------|------------|--------|----------|
| UK 100 | 7,521.62 | 7,545.49 | ▲ 0.04% | 3.76 | 7,536.61 |
| US 30 | 23,016.38 | 23,053.34 | ▲ 0.13% | 32.03 | |
| US SPX 500 | 2,557.93 | 2,560.73 | ▲ 0.05% | 1.47 | |
| Alemanha 30 | 13,002.74 | 13,059.75 | ▲ 0.36% | 47.81 | |

Pode estipular que a execução das ordens está condicionada a dois cliques:



8 - SENTIMENTO SOCIAL

O Sentimento Social é uma ferramenta disponível para os diferentes instrumentos financeiros presentes na Plataforma e que resume graficamente e face ao universo de Clientes com posições abertas no activo, a direcção da posição (longa ou curta, comprada ou vendida).

A informação de "Todos os Clientes" faz a proporção das posições entre o universo global de Clientes com posição aberta no activo, ao passo que a dos "Clientes Top" se refere aos que, nos últimos três meses, tiveram ganhos na sua carteira e que negociaram esse activo.



9 - PREFERÊNCIAS DO UTILIZADOR

Através deste menu pode configurar as definições da sua ordem (quantidade, tipo de ordens e liquidação).

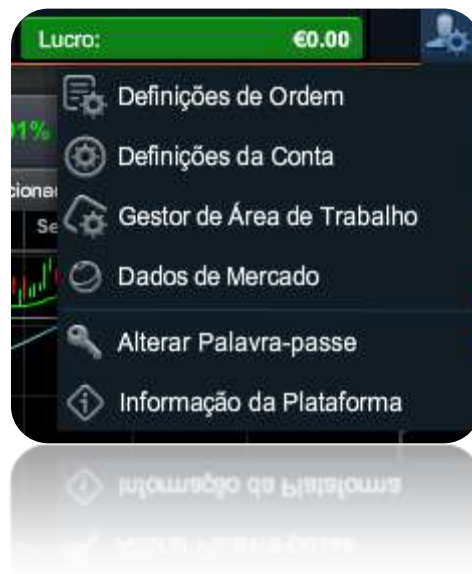

Defina o método de compensação das posições em conta. Se optar por desactivar a compensação pode, para cada ordem no mesmo activo, criar linhas de negócio distintas nas suas posições e manter ou liquidar as que pretender. Pode manter posições curtas e longas (vendidas e compradas) no mesmo activo.



Configure as definições de visualização da plataforma e a gestão dos diferentes layouts no menu do Gestor de Área de Trabalho.

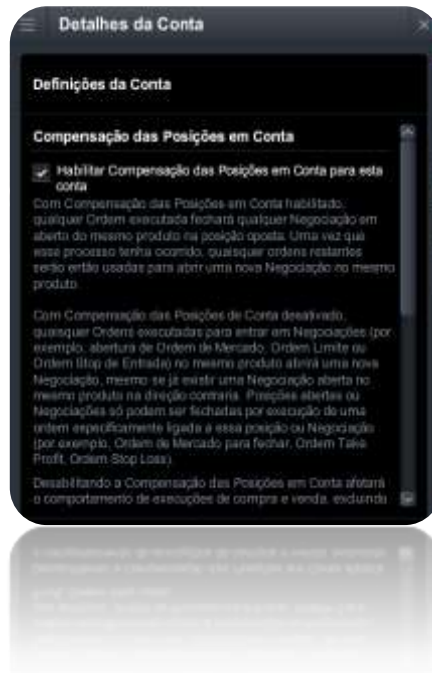

Na opção Dados de Mercado, pode activar os dados em tempo real para os mercados pretendidos.



Pode, a qualquer momento, fazer a alteração da sua palavra-passe de acesso para garantir a segurança da sua conta.

Alterar Palavra-passe

Palavra-passe Actual

Escolher nova Palavra-passe

Confirmar nova Palavra-passe

Submeter

Aceda às configurações técnicas e restaure as suas definições no menu Informação da Plataforma e através da opção Restaurar.

Informação da Plataforma

Situação da Conexão Conectado

Nome de Utilizador BTI,ME

Nº da Conta 18302353 | 1538137

Canal Principal https://trader-btrader.com/markets/001/443/

Servidor Principal PROCDWDC-cno-kdsman03

Canal de Proxy https://trader-btrader.com/markets/001/443/

Servidor de Proxy PROCD-IDC-cno-icdiploc02

Versão de Aplicação 3.0.690302

Versão do Flash Player Win 37.0.0.179

Sistema Operativo Windows 10

Browser Information Mozilla/5.0 (Windows NT 10.0; Win64; x64) AppleWebKit/537.36 (KHTML, like Gecko) Chrome/61.0.3163.100 Safari/537.36

Restaurar as suas Áreas de Trabalho, Lista de Favoritos e definições para as suas configurações

Restaurar

ORDENS

Este menu apresenta todas as ordens que tem em mercado e que estão pendentes de execução.

Pode, a partir desta janela, cancelar ou modificar cada uma das ordens.

| Instrumento | Ordem | Tipo | Quantidade | Preço | Status |
|-------------|--------------|----------------|------------|----------|-------------|
| EURUSD | O1-ST-34F767 | Limite de Com. | 150,000 | 1,1780 | Em Execução |
| Ouro | O1-ST-34F77V | Compra de St. | 20 | 1,286,37 | Pendente |
| UK 100 | O1-ST-34F795 | Limite de Com. | 3 | 7,150,23 | Pendente |

HISTÓRICO

Consulte e faça o download de toda a informação relacionada com a execução de trades e filtros.

No Histórico tem acesso aos detalhes do negócio, à data/hora da execução, às perdas/lucros, à taxa de conversão (quando aplicável) e ao saldo da conta.

Nesta janela pode aceder ao centro de extractos da sua conta.

| Data | Hora | Instrumento | Tipo | Quantidade | Preço | Valor | Saldo |
|------------|----------|-------------|--------------|--------------|----------|----------|------------|
| 23.09.2017 | 16:58:19 | UK 100 | Ordem Limit. | 3 Unid. | 7,150,23 | - | - |
| 23.09.2017 | 16:58:28 | Ouro | Ordem BE d. | 20 Unid. | 1,286 | - | - |
| 23.09.2017 | 16:58:54 | Ouro | Negociação | 90 Unid. | 1,286,37 | 1,257,53 | 0,00 |
| 23.09.2017 | 16:40:11 | EURUSD | Ordem Limit. | 150,000.00 | 1,1780 | - | - |
| 23.09.2017 | 16:39:40 | Ouro | Negociação | 25 Unid. | 1,286,14 | 0,04825 | 27,274,20 |
| 23.09.2017 | 16:38:39 | Ouro | Negociação | 50 Unid. | 1,286,37 | 0,04853 | 54,571,93 |
| 23.09.2017 | 16:35:06 | US SPX 500 | Negociação | 50 Unid. | 3,011,66 | 0,04859 | 106,588,47 |
| 23.09.2017 | 16:34:28 | EURUSD | Negociação | 100,000.00 | 1,182 | - | 100,000,00 |
| 23.09.2017 | 16:30:57 | Caixa de M. | Costo de M. | 581469164 | - | - | -1,27 |
| 23.09.2017 | 22:00:46 | Caixa | Costo de M. | 581167388 | - | - | -1,28 |
| 27.09.2017 | 18:09:23 | Caixa | Compra | 58110548 | - | - | 4,28 |
| 27.09.2017 | 18:08:18 | Caixa | Compra | 58110548 | - | - | 890,00 |
| 27.09.2017 | 18:09:02 | Caixa | Compra | 58110585 | - | - | 80,80 |
| 27.09.2017 | 18:08:47 | Ouro | Negociação | O1-ST-34C5G5 | 25 Unid. | 1,286,37 | 1,312,09 |

SALDOS DA CONTA

Saldo da conta

É o valor global da conta, actualizado ao momento e consiste na soma do dinheiro e de qualquer lucro ou prejuízo não realizado líquido, considerando como preços de referência - Preços Nível 1.

Dinheiro

Consiste em: (quantias recebidas na sua conta + lucros realizados) – (quantias que possa ter retirado da conta + prejuízos realizados).

Tem por referência valores de lucros/prejuízos já realizados.

Lucro ou Prejuízo Não Realizado

Lucro ou prejuízo não realizado é decorrente das posições abertas na sua conta.

Margem Total

Valores utilizados para garantir posições abertas na sua conta.

Capital Disponível

Valor disponível para abrir novas posições e actualizado ao momento.

Quantidade de Reavaliação da Conta

Este saldo consiste na soma do dinheiro e de qualquer lucro ou prejuízo não realizado líquido, considerando como preços de referência Preços Médio Nível 1.

Este valor é actualizado ao momento.

Nível de Encerramento Standard

Valor de referência para o encerramento de conta. Quando a quantidade de reavaliação da conta for inferior a este valor o encerramento de conta será realizado de forma automática.



| Detalhes da Conta | |
|--|------------|
| Saldo da Conta | |
| Saldo da Conta <small>(Calculado utilizando Preços de Nível 1)</small> | €11,578.30 |
| Dinheiro: | €8,830.59 |
| Lucro ou Prejuízo Não Realizado | €2,747.71 |
| Margem Total: <small>(Calculado utilizando Preços Médios de Nível 1)</small> | |
| Margem Total: | €1,247.07 |
| Margem de Posição Total | €1,247.07 |
| Capital Disponível: | €10,331.22 |
| Quantidade de Reavaliação da Conta: <small>(Calculado utilizando Preços Médios de Nível 1)</small> | |
| Quantidade de Reavaliação da Conta: | €11,634.27 |
| <small>O Encerramento da Conta ocorrerá quando a Quantidade de Reavaliação da Conta cair abaixo do seguinte:</small> | |
| Nível de Encerramento Standard | €623.53 |
| Nº da Conta | 14490585 |
| Nome de Utilizador: | IBTDEMO3 |

O objectivo deste manual é facultar informação relevante ao investidor para que consiga potenciar os seus investimentos através do acesso **Invest BTrader Next**.
O manual apresenta informação sobre termos técnicos e funcionalidades da plataforma, designadamente tipos de ordens, gráficos, abertura e fecho de posições, necessidades de financiamento, entre outros.

Contactos disponíveis para informações adicionais:

Email: btrader@bancoinvest.pt

Website: www.bancoinvest.pt/btrader

Telefone Gratuito: 800 210 160